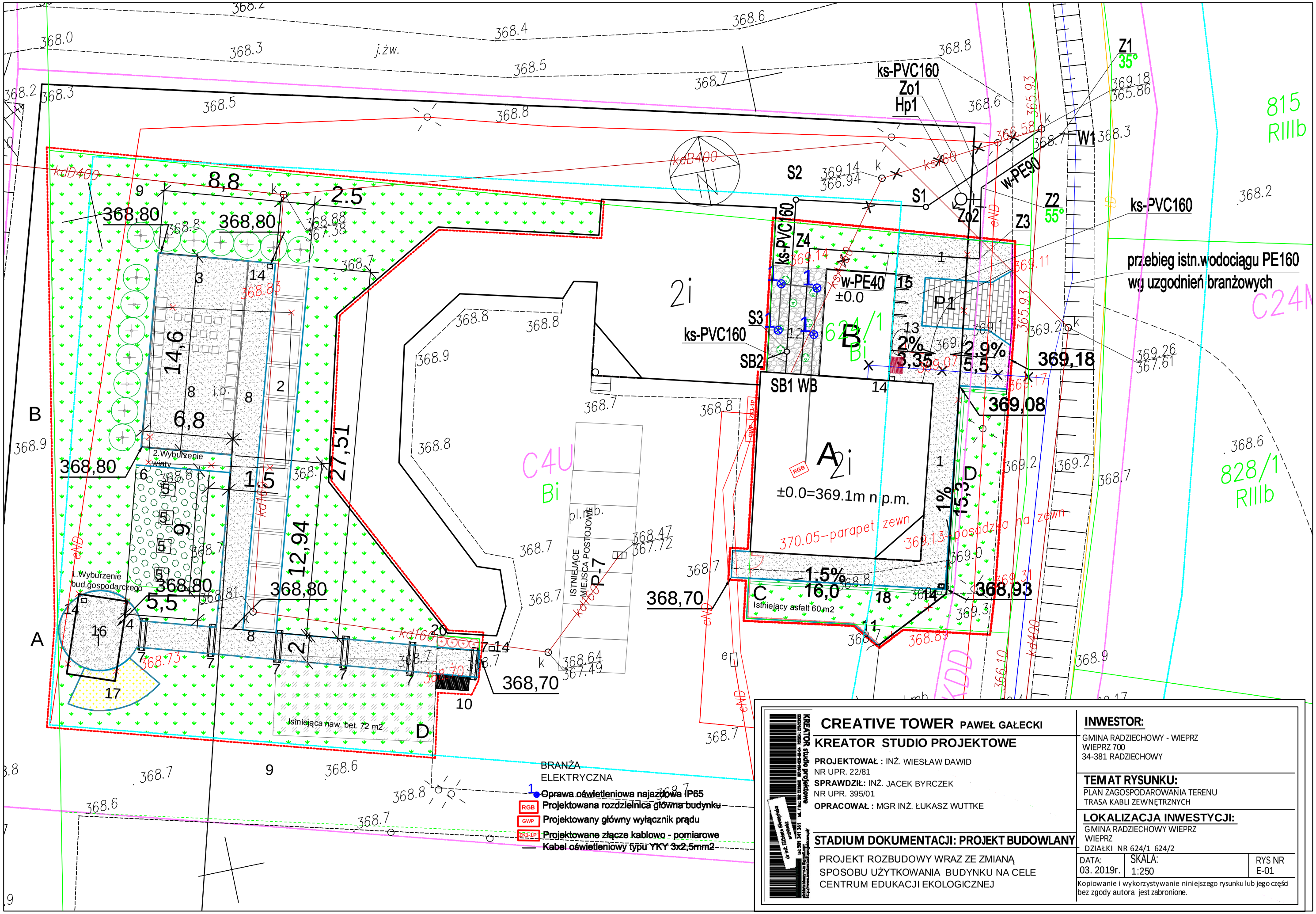

CREATIVE TOWER PAWEŁ GAŁECKI

KREATOR STUDIO PROJEKTOWE

PROJEKTOWAŁ : INŻ. WIESŁAW DAWID
NR UPR. 22/81
SPRAWDZIŁ: INŻ. JACEK BYRCZEK
NR UPR. 395/01
OPRACOWAŁ : MGR INŻ. ŁUKASZ WUTTKE

STADIUM DOKUMENTACJI: PROJEKT BUDOWLANY

PROJEKT ROZBUDOWY WRAZ ZE ZMIANĄ SPOSOBU UŻYTKOWANIA BUDYNKU NA CELE CENTRUM EDUKACJI EKOLOGICZNEJ

INWESTOR:
GMINA RADZIECHOWY - WIEPRZ
WIEPRZ 700
34-381 RADZIECHOWY

TEMAT RYSUNKU:
PLAN ZAGOSPODAROWANIA TERENU
TRASA KABLI ZEWNĘTRZNYCH

LOKALIZACJA INWESTYCJI:
GMINA RADZIECHOWY WIEPRZ
WIEPRZ
DZIAŁKI NR 624/1 624/2

DATA:	SKALA:	RYS NR
03. 2019r.	1:250	E-01

Kopiowanie i wykorzystywanie niniejszego rysunku lub jego części bez zgody autora jest zabronione.