PLAN SYTUACYJNY

SKALA 1:2000

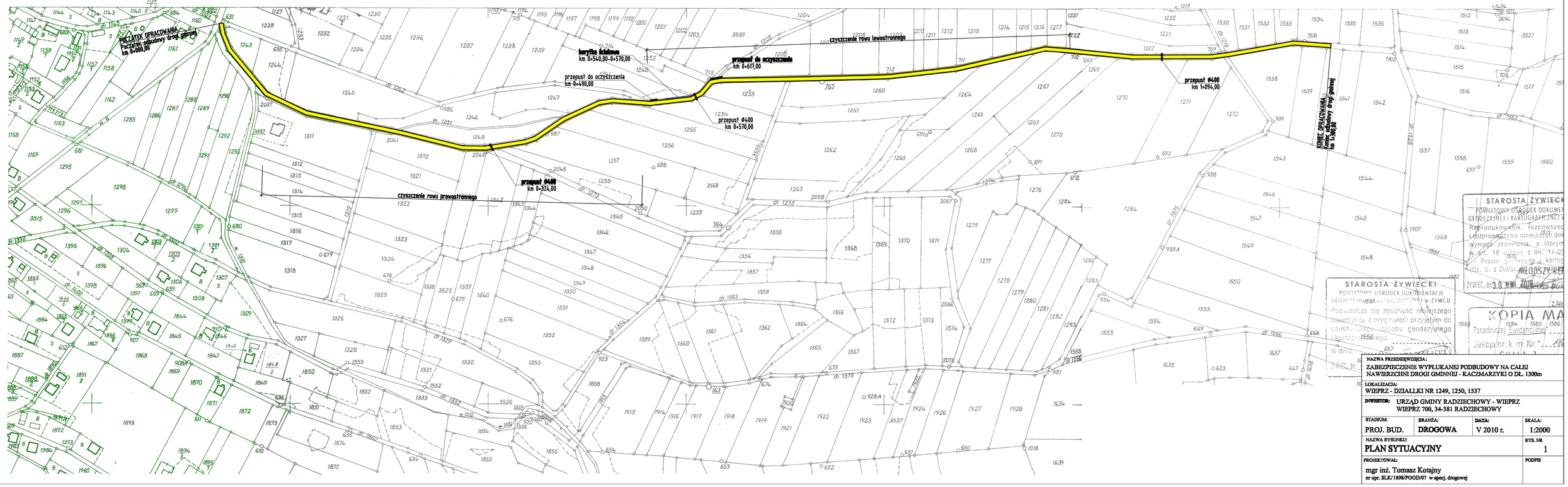

NAZWA PRZEDSIĘWZIĘCIA: ZABEZPIECZENIE WYPŁUKANEJ PODBUDOWY NA CAŁEJ NAWIERZCHNI DROGI GMINNEJ - KACZMARZYKI O DŁ. 1300m			
LOKALIZACJA: WIEPRZ - DZIAŁKI NR 1249, 1250, 1537			
INWESTOR: URZĄD GMINY RADZIECHOWY - WIEPRZ, WIEPRZ 700, 34-381 RADZIECHOWY			
STADIUM: PROJ. BUD.	BRANŻA: DROGOWA	DATA: V 2010 r.	SKALA: 1:2000
NAZWA RYSUNKU: PLAN SYTUACYJNY			RYS. NR 1
PROJEKTOWAŁ: mgr inż. Tomasz Kotajny, nr upr. SLK/1898/POOD/07 w specj. drogowej			PODPIS