

# MAPA DO CELÓW PROJEKTOWYCH

owsta a na podstawie mapy zasadniczej k.m. 182.121.172 i 182.121.181 w skali 1:1000 oraz pomiaru uzupe niaj cego w terenie.

----- linie rozgraniczające tereny o różnym przeznaczeniu wg planu przestrzennego zagospodarowania

KERG: 6640.1298.2014

skala 1:500

Woj.: Śląskie  
Powiat: żywiecki  
Jedn. ewid.: Radziechowy Wieprz [241710 2]  
Obręb: Brzuśnik [Nr 0002]

Uwaga!  
Wykazane na mapie granice nieruchomości nie zostały ustalone w terenie.  
Niniejsza mapa może s użyć do projektowania budynków sytuowanych w odleg o ci większej niż 4,0m od granicy nieruchomości.

Uk ad wsp.: – 65/1  
Uk ad wys.: –KRONSTADT 86

Uwaga!  
Nie wyklucza się istnienia w terenie innych nie wykazanych na niniejszej mapie urządzeń podziemnych, które nie były zg oszone do inwentaryzacji.

Tre c mapy zgodna z terenem w zakresie aktualizacji na dzień 11.04.2014r.

Uwaga!  
Kolor zielony – granice wkre lone graficznie z mapy ewidencyjnej w skali 1:2000  
Mapa nie może s użyć do celów rozgraniczeniowych.

Uwaga!  
Brak s użebno ci gruntowych w zakresie opracowania.

Zakład Usług Geodezyjno-Kartograficznych i Komputerowych  
**GEOMAP S.C.**  
mgr inż. Robert Rubis, Janina Rubis  
34-721, Reba Wyżna 38A  
tel./fax 0-18 26 92 501, tel./0-18 26 71 151  
NIP 735-178-57-86, REGON 490749876

GEODETA UPRAWNIONY  
182.121.181.1  
mgr inż. Robert Rubis

LEGENDA:	
<b>A,B,C,D</b> -ZAKRES OPRACOWANIA OBEJMUJĄCY DZIAŁKI nr: 532 DLA ZADANIA POD NAZWĄ: "BUDOWA OBIEKTU MAŁEJ ARCHITEKTURY- Utworzenie miejsca rekreacji w Brzuśniku w gminie Radziechowy Wieprz"	
1	PROJEKTOWANY PLAC ZABAW
2	ISTNIEJĄCA DROGA GMINNA
3	WEJŚCIE ORAZ WJAZD NA TEREN PLACU
4	SKARPA PROFILOWANA W ZWIĄZKU Z NIERÓWNOŚCIAMI W TERENIE
5	ISTNIEJĄCE MIEJSCA POSTOJOWE DLA SAMOCHODÓW OSOBOWYCH DLA PROJEKTOWANEGO PLACU ZABAW
SYMBOL	OZNACZENIA GRAFICZNE
	ZAKRES OPRACOWANIA ZGODNY Z GRANICAMI DZIAŁEK OBJĘTYCH OPRACOWANIEM
	STREFA BEZPIECZNA WYZNACZONA ZGODNIE Z INSTRUKCJĄ PRODUCENTA ORAZ POLSKIMI NORMAMI
	NAWIERZCHNIA BEZPIECZNA DOPASOWANA DO MAKSYMALNEJ WYSOKOŚCI UPADKOWEJ URZĄDZENIA
	NAWIERZCHNIA - TRAWA NATURALNA W MIEJSCU MONTAŻU URZĄDZEŃ
	TRAWA NATURALNA URZĄDZONA POZA STREFA MONTAŻU URZĄDZEŃ
	SKARPA PROJEKTOWANA URZĄDZONA ZIELENIĄ NISKĄ PROFILOWANA OBSIANA TRAWĄ
	SKARPA URZĄDZONA ZIELENIĄ NISKĄ PROFILOWANA WYŁOŻONĄ AGROWŁOKNINĄ
	OGRODZENIE PROJEKTOWANE H-150cm
	PROJEKTOWANE WEJŚCIE I WJAZD NA TEREN PLACU ZABAW
	OBRZEŻE BETONOWE 8/30/100
	PROJEKTOWANA ZIELEŃ NISKA - JAŁOWIEC BLUE CARPET
	PROJEKTOWANA ZIELEŃ NISKA TUJA GOLDEN GLOBE
	PROJEKTOWANY SPADEK TERENU PROFILOWANY W OPARCIU O RZĘDNE WSKAZANE NA RYSUNKACH

UWAGA  
1. PRZED PRZYSTAPIENIEM DO PRAC WYMIARY SPRAWDZIĆ W TERENIE  
2. PROJEKTY UŻYTE DLA WYKONANIA MUSZĄ SPEŁNIAĆ POLSKIE NORMY, ATYSTY IP. DLA DOPUSZCZENIA ICH DO ZASTOSOWANIA W PROJEKTOWANYM CHARAKTERZE BUDYNKU  
3. PODANI PRODUCENCI ROZWIĄZAŃ ARCHITEKTONICZNYCH SĄ PRZYKŁADOWYMI SŁUŻĄCYMI DO OKREŚLENIA TZW. STANDARDÓW JAKOŚCIOWO- ESTETYCZNYCH. WYKONAWCA MOŻE ZASTOSOWAĆ INNYCH PRODUCENTÓW ZAMIERNIE ROZWIĄZANA POD WARUNKIEM ZACHOWANIA PARAMETRÓW TECHNICZNYCH I ESTETYCZNYCH ZAWARTYCH W PROJEKCIE BUDOWLANO-WYKONAWCZYM ORAZ PISEMNEJ AKCEPTACJI AUTORA NINIEJSZEJ DOKUMENTACJI I INSPEKTORA NADZORU INWESTORSKIEGO.  
4. NINIEJSZY PROJEKT JEST PODSTAWĄ DO OPRACOWANIA W RAZIE POTRZEBY PRZEZ WYKONAWCĘ WŁASNEGO PROJEKTU WARSZTATOWEGO POSZCZEGÓLNYCH ELEMENTÓW BĘDĄCYCH PRZEDMIOTEM PROJEKTU. WYKONAWCA JEST ZOBOWIĄZANY DO UZGODNIENIA OPRACOWANEGO PRZEZ SIEBIE PROJEKTU WARSZTATOWEGO Z ARCHITEKTEM - AUTOREM NINIEJSZEGO PROJEKTU- W ZAKRESIE FORMY OBIEKTU, DOBORU MATERIAŁÓW, KOLORYSTYKI I ROZWIĄZAŃ FUNKCJONALNYCH ORAZ Z KONSTRUKTOREM - AUTOREM PROJEKTU KONSTRUKCJI BUDYNKU- W ZAKRESIE WPLYWU KONSTRUKCJI BĘDĄCYCH PRZEDMIOTEM PROJEKTU WARSZTATOWEGO MAJĄCEGO WPLYW NA STATYKĘ BUDYNKU.  
5. ELEMENTY METALOWE CYNKOWANE OGNIOWO 100UM DIN 50976 ORAZ MALOWANE PROSZKOWO NA OKREŚLONY RAŁ.  
6. PROJEKT NALEŻY ROZPATRYWAĆ WRAZ Z PROJEKTAMI BRANŻOWYMI, ZWŁASZCZA PROJEKTEM KONSTRUKCYJNYM W FAZIE WYKONAWCZEJ.  
7. PODSTWĘ WYKONANIA STANOWI PROJEKT W FAZIE WYKONAWCZEJ.

RM Projekt Pracownia Architektoniczna 32-436 TOKARNA 427		Rafał Mirek tel. 693-398-272
Gmina Radziechowy -Wieprz		
TEMAT	BUDOWA OBIEKTU MAŁEJ ARCHITEKTURY- Utworzenie miejsca rekreacji w Brzuśniku w gminie Radziechowy Wieprz	
INWESTOR	Gmina Radziechowy -Wieprz , Wieprz 700, 34-381 Radziechowy	
ADRES INWESTYCJI	Brzuśnik dz. Ew.nr: 532	
FAZA PROJEKTU	PROJEKT BUDOWLANY	DATA IV.2014
RYSUNEK	Zagospodarowanie terenu	SKALA: 1:500
PROJEKTOWAŁ	mgr inż. arch. Grzegorz Mirek MPOIA/046/2010	PODPIS
BRANŻA	ARCHITEKTURA	NR RYS. PZT

PRAWA AUTORSKIE ZASTRZEŻONE ZGODNIE Z USTAWĄ Z DNIA 4.02.1999 r. O PRAWIE AUTORSKIM

OZNACZENIE	OPIS ELEMENTU
ZP	ZESTAW POLIGON
KB	KARUZELA BĄK
P	PRZEPLOTNIA
HW	HUŚTAWKA WAŻKA
Z	ZJEŹDZALNIA HIPCIO
O	ORBITREK WOLNOSTOJĄCY
W	PODWÓJNE WAHADŁO
LZ	ŁAKA Z OPARCIEM
Ti	TABLICA INFORMACYJNA
K	KOSZ NA ŚMIECI



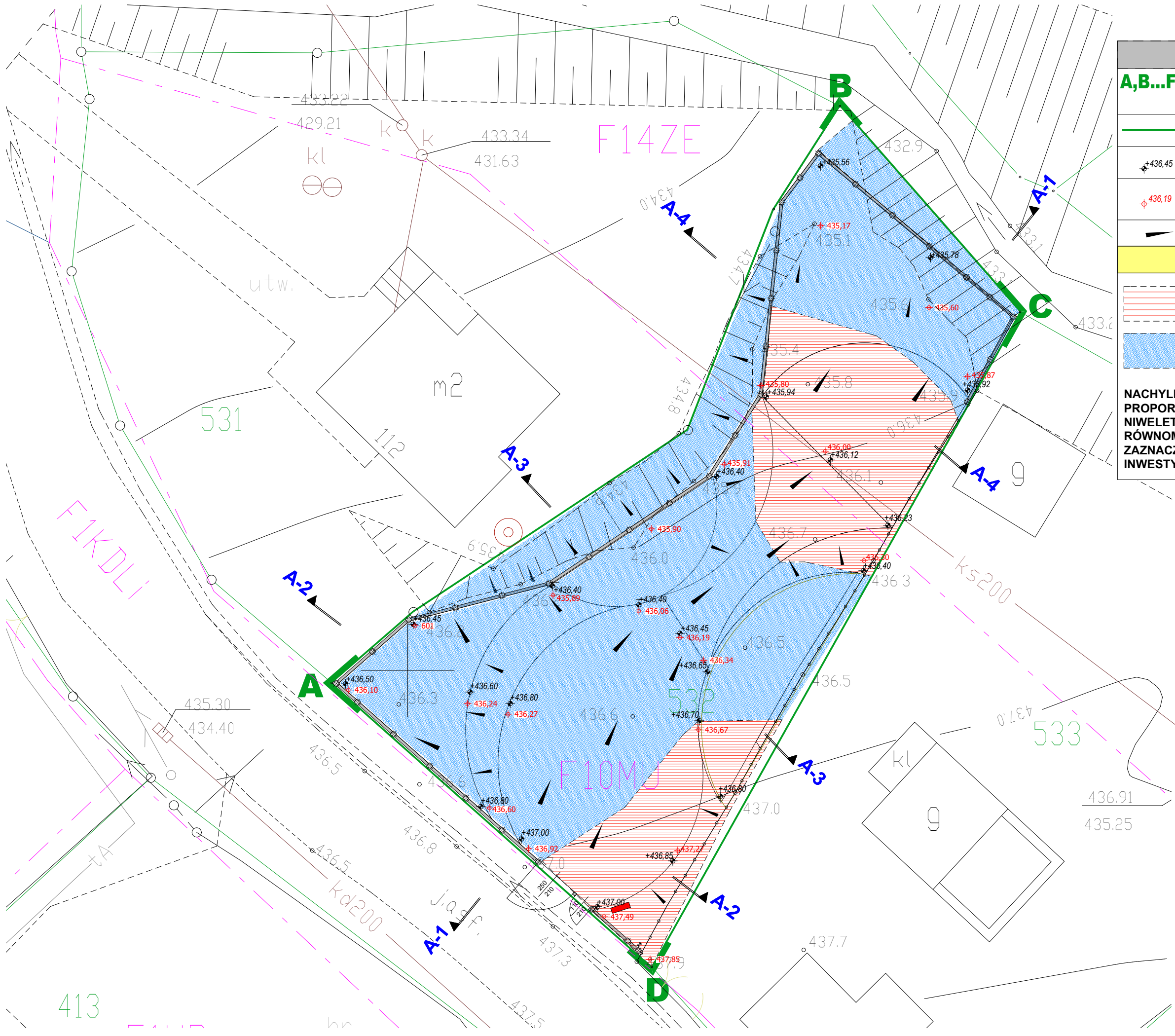

LEGENDA:

A,B...F

-ZAKRES OPRACOWANIA OBEJMUJĄCY DZIAŁKI nr: 532 DLA ZADANIA POD NAZWĄ: "BUDOWA OBIEKTU MAŁEJ ARCHITEKTURY- Utworzenie miejsca rekreacji w Brzuśniku w gminie Radziechowy Wieprz"

ZAKRES OPRACOWANIA ZGODNY Z GRANICAMI DZIAŁEK OBJĘTYCH OPRACOWANIEM

+436,45

WYSOKOŚĆ WSKAZANA JAKO POZIOM PROJEKTOWANY

+436,19

WYSOKOŚĆ WSKAZANA JAKO POZIOM PRZYLEGŁY DO POZIOMU ISTNIEJĄCEGO NA DZIAŁCE PROWADZONY ZGODNIE Z JEGO WYSOKOŚCIĄ

SPADKI POWIERZCHNIOWE PROJEKTOWANE

BILANS TERENU

TEREN PODDANY NIWELACJI JAKO USUNIĘCIE MAS ZIEMNYCH pow: 181m<sup>2</sup>, 45m<sup>3</sup>

TEREN PODDANY NIWELACJI JAKO PRZESUNIĘCIE NAWIEZIENIE, MAS ZIEMNYCH pow: 388m<sup>2</sup>, 94m<sup>3</sup>

NACHYLENIE SKARP KSZTAŁTOWAĆ RÓWNOMIERNIE Z PROPORCJĄ NIE WIĘKSZĄ NIŻ 1:1 ZACHOWUJĄC NIWELETY TERENU JAKO POCZĄTEK SKARPY Z RÓWNOMIERNYM NACHYLENIEM W KIERUNKU ZAZNACZONEGO TERENU PRZEZNACZONEGO DLA INWESTYCJI.

- UWAGA
- PRZED PRZYSTĄPIENIEM DO PRAC WYMIARY SPRAWDZIĆ W TERENIE
  - PRODUKTY UŻYTE DLA WYKONANIA ZADANIA MUSZĄ SPEŁNIAĆ POLSKIE NORMY, ATESTY itp. DLA DOPUSZCZENIA ICH DO ZASTOSOWANIA W PROJEKTOWANYM CHARAKTERZE BUDYNKU
  - PODANI PRODUCENCI ROZWIĄZAŃ ARCHITEKTONICZNYCH SA PRZYKŁADOWYMI SŁUŻĄCYMI DO OKREŚLENIA TZW. STANDARDÓW JAKOŚCIOWO- ESTETYCZNYCH. WYKONAWCA MOŻE ZASTOSOWAĆ INNYCH PRODUCENTÓW ZAMIENIE ROZWIĄZANIA POD WARUNKIEM ZACHOWANIA PARAMETRÓW TECHNICZNYCH I ESTETYCZNYCH ZAWARTYCH W PROJEKcie BUDOWLANO-WYKONAWCZYM ORAZ PISEMNEJ AKCEPTACJI AUTORA NINIEJSZEGO DOKUMENTACJI I INSPEKTORA NADZORU INWESTORSKIEGO
  - NINIEJSZY PROJEKT JEST PODSTAWĄ DO OPRACOWANIA W RAZIE POTRZEBY PRZEZ WYKONAWCĘ WŁASNEGO PROJEKTU WARSZTATOWEGO POSZCZEGÓLNYCH ELEMENTÓW BĘDĄCYCH PRZEDMIOTEM PROJEKTU. WYKONAWCA JEST ZOBOWIĄZANY DO UZGODNIENIA OPRACOWANEGO PRZEZ SIEBIE PROJEKTU WARSZTATOWEGO Z ARCHITEKTEM - AUTOREM NINIEJSZEGO PROJEKTU- W ZAKRESIE FORMY OBIEKTU, DOBORU MATERIAŁÓW, KOLORYSTYKI I ROZWIĄZAŃ FUNKCJONALNYCH ORAZ Z KONSTRUKTOREM - AUTOREM PROJEKTU KONSTRUKCJI BUDYNKU- W ZAKRESIE WPŁYWU KONSTRUKCJI BĘDĄCYCH PRZEDMIOTEM PROJEKTU WARSZTATOWEGO MAJĄCEGO WPŁYW NA STATYKĘ BUDYNKU
  - ELEMENTY METALOWE CYNKOWANE OGNIOWO 100UM DIN 50976 ORAZ MALOWANE PROSZKOWO NA OKREŚLONY RAŁ
  - PROJEKT NALEŻY ROZPATRYWAĆ WRAZ Z PROJEKTAMI BRANŻOWYMI, ZWŁASZCZA PROJEKTEM KONSTRUKCYJNYM W FAZIE WYKONAWCZEJ
  - PODSTWĘ WYKONANIA STANOWI PROJEKT W FAZIE WYKONAWCZEJ.

RM Projekt Pracownia Architektoniczna			Rafał Mirek
32-436 TOKARNIA 427			tel.: 693-398-272
Gmina Radziechowy -Wieprz			
TEMAT	BUDOWA OBIEKTU MAŁEJ ARCHITEKTURY- Utworzenie miejsca rekreacji w Brzuśniku w gminie Radziechowy Wieprz		
INWESTOR	Gmina Radziechowy -Wieprz , Wieprz 700, 34-381 Radziechowy		
ADRES INWESTYCJI	Brzuśnik dz. Ew.nr: 532		
FAZA PROJEKTU	PROJEKT BUDOWLANY	DATA IV.2014	
RYSUNEK	Zagospodarowanie terenu	SKALA: 1:50 PODPIS	
PROJEKTOWAŁ	mgr inż. arch. Grzegorz Mirek	MPOIA/046/2010	NR RYS. A01
BRANŻA	ARCHITEKTURA		

PRAWA AUTORSKIE ZASTRZEŻONE ZGODNIE Z USTAWĄ Z DNIA 4.02.1995 r. O PRAWIE AUTORSKIM

PRZEKRÓJ A-1

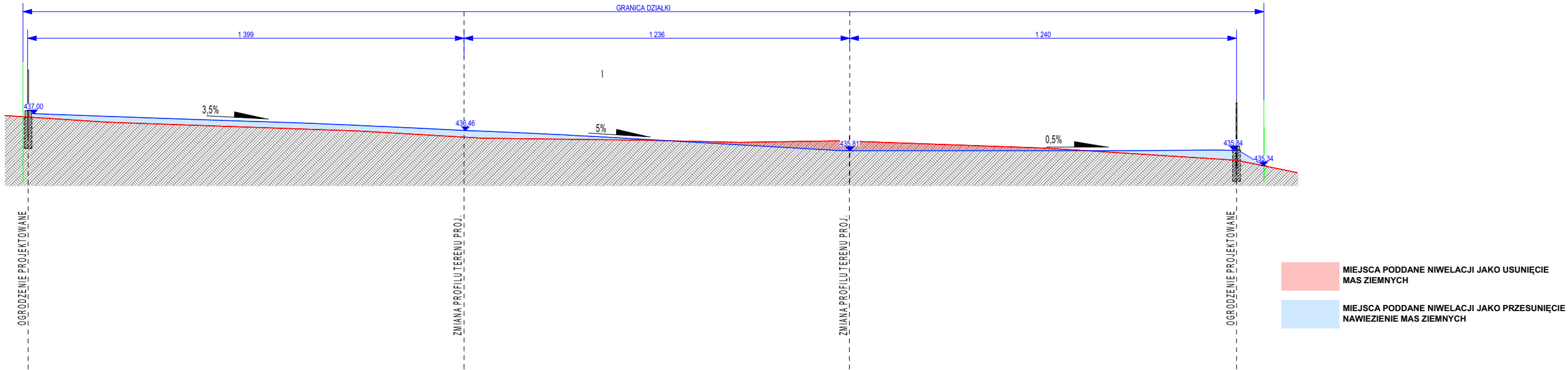

PRZEKRÓJ A-2

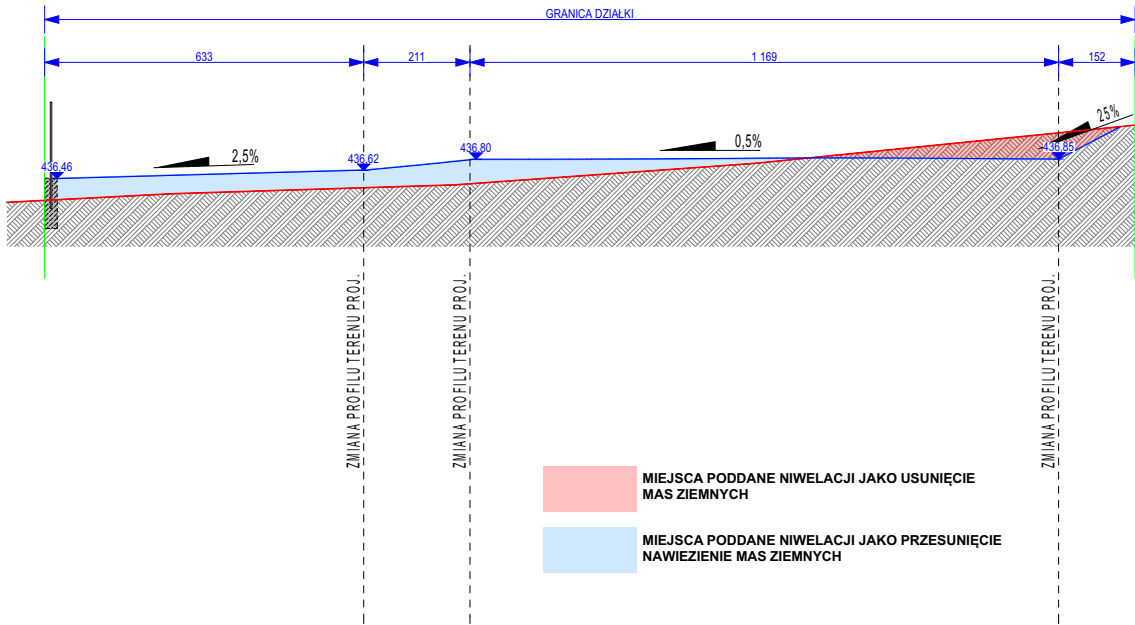

PRZEKRÓJ A-3

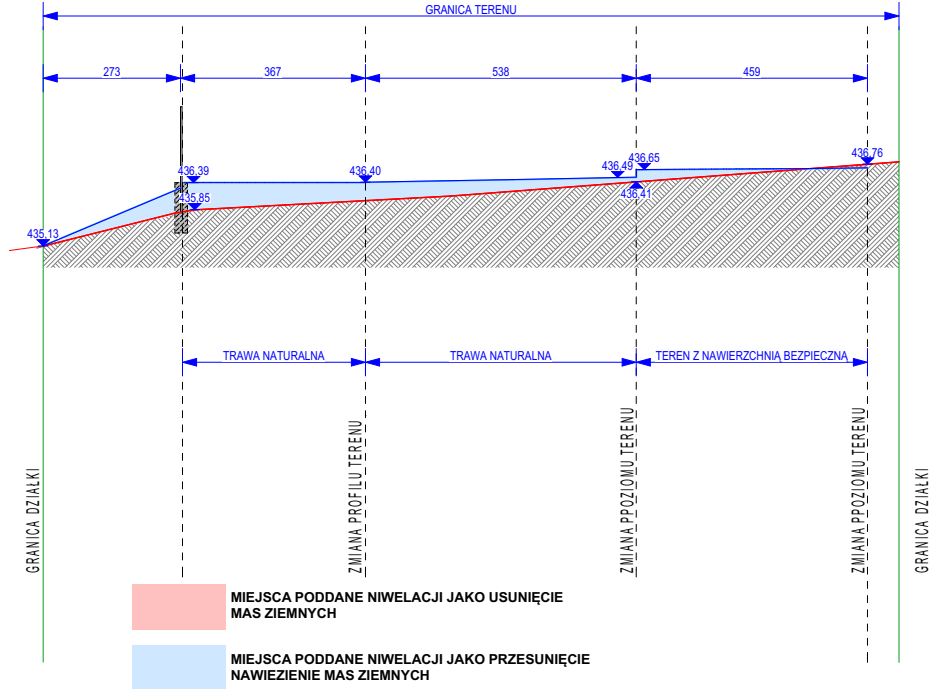

PRZEKRÓJ A-4

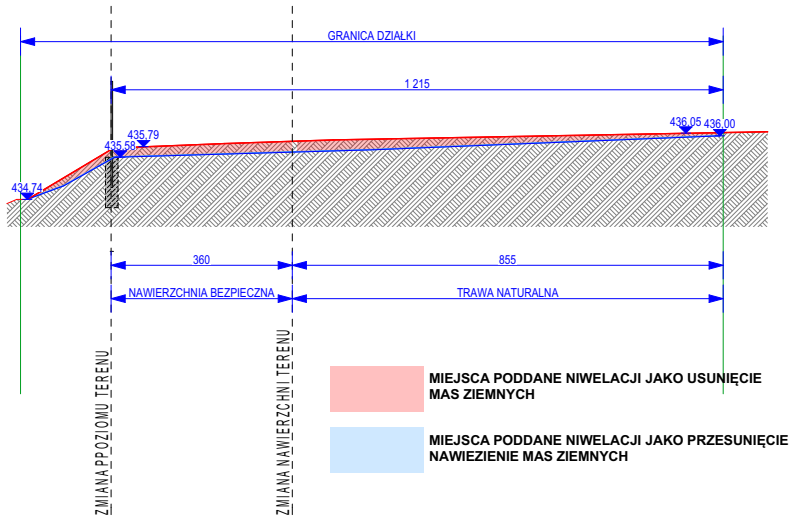

**UWAGA**

- PRZED PRZYSTĄPIENIEM DO PRAC WYMIARY SPRAWDZIĆ W TERENIE
- PRODUKTY UŻYTE DLA WYKONANIA ZADANIA MUSZĄ SPEŁNIAĆ POLSKIE NORMY, ATESTY itp. DLA DOPUSZCZENIA ICH DO ZASTOSOWANIA W PROJEKTOWANYM CHARAKTERZE BUDYNKU
- PODANI PRODUCENCI ROZWIĄZAŃ ARCHITEKTONICZNYCH SĄ PRZYKŁADOWYMI SŁUŻĄCYMI DO OKREŚLENIA TZW. STANDARDÓW JAKOŚCIOWO- ESTETYCZNYCH. WYKONAWCA MOŻE ZASTOSOWAĆ INNYCH PRODUCENTÓW ZAMIENIE ROZWAŻAJĄC POD WARUNKIEM ZACHOWANIA PARAMETRÓW TECHNICZNYCH I ESTETYCZNYCH ZAWARTYCH W PROJEKCIE BUDOWLANO-WYKONAWCZYM ORAZ PISEMNEJ AKCEPTACJI AUTORA NINIEJSZEJ DOKUMENTACJI I INSPEKTORA NADZORU INWESTORSKIEGO
- NINIEJSZY PROJEKT JEST PODSTAWĄ DO OPRACOWANIA W RAZIE POTRZEBY PRZEZ WYKONAWCĘ WŁASNEGO PROJEKTU WARSZTATOWEGO POSZCZEGÓLNYCH ELEMENTÓW BĘDĄCYCH PRZEDMIOTEM PROJEKTU. WYKONAWCA JEST ZOBOWIĄZANY DO UZGODNIENIA OPRACOWANEGO PRZEZ SIEBIE PROJEKTU WARSZTATOWEGO Z ARCHITEKTEM - AUTOREM NINIEJSZEGO PROJEKTU. W ZAKRESIE FORMY OBIEKTU, DOBORU MATERIAŁÓW, KOLORYSTYKI I ROZWIĄZAŃ FUNKCJONALNYCH ORAZ Z KONSTRUKTOREM - AUTOREM PROJEKTU KONSTRUKCJI BUDYNKU - W ZAKRESIE WPLYWU KONSTRUKCJI BĘDĄCYCH PRZEDMIOTEM PROJEKTU WARSZTATOWEGO MAJĄCEGO WPLYW NA STATYKĘ BUDYNKU.
- ELEMENTY METALOWE CYNKOWANE OGNIOWO 100UM DIN 50976 ORAZ MALOWANE PROSZKOWO NA OKREŚLONY RAL
- PROJEKT NALEŻY ROZPATRYWAĆ WRAZ Z PROJEKTAMI BRANŻOWYMI, ZWŁASZCZA PROJEKTEM KONSTRUKCYJNYM W FAZIE WYKONAWCZEJ
- PODSTWĘ WYKONANIA STANOWI PROJEKT W FAZIE WYKONAWCZEJ.

RM Projekt Pracownia Architektoniczna		Rafał Mirek
32-436 TOKARNIA 427		tel.: 693-398-272
Gmina Radziechowy -Wieprz		
TEMAT	BUDOWA OBIEKTU MAŁEJ ARCHITEKTURY- Utworzenie miejsca rekreacji w Brzuśniku w gminie Radziechowy Wieprz	
INWESTOR	Gmina Radziechowy -Wieprz , Wieprz 700, 34-381 Radziechowy	
ADRES INWESTYCJI	Brzuśnik dz. Ew.nr: 532	
FAZA PROJEKTU	PROJEKT BUDOWLANY	DATA IV.2014
RYSUNEK	Zagospodarowanie terenu	SKALA: 1:50
PROJEKTOWAŁ	mgr inż. arch. Grzegorz Mirek MPOIA/046/2010	PODPIS
BRANŻA	ARCHITEKTURA	NR RYS. A02

PRAWA AUTORSKIE ZASTRZEŻONE. ZGODNIE Z USTAWĄ Z DNIA 4.02.1995 r. O PRAWIE AUTORSKIM



OZNACZENIE	OPIS ELEMENTÓW MAŁEJ ARCHITEKTURY
ZP	<b>ZESTAW POLIGON</b> - Zestaw gimnastyczny "Poligon sześciokąt" WYMIARY: DŁUGOŚĆ 3,2m, SZEROKOŚĆ 2,8m, WYSOKOŚĆ 2,2m, STREFA BEZPIECZEŃSTWA 7,1x6,7m, LICZBA UŻYTKOWNIKÓW 10. Optymalne dla grupy wiekowej: 7-15 lat, Wysokość swobodnego upadku: 2200 mm Pole strefy bezpieczeństwa: 47,57 m2, Obwód strefy bezpieczeństwa: 27,6 mb, Certyfikat nr: 91/11,
KB	<b>KARUZELA BAK</b> - Karuzela talerzowa "Bak", Optymalne dla grupy wiekowej: 3 - 15 lat Wysokość swobodnego upadku: 660 mm Pole strefy bezpieczeństwa: 23,73 m2, Obwód strefy bezpieczeństwa: 17,27 mb, Certyfikat Nr 72/13, <b>WYMIARY</b> : DŁUGOŚĆ 1,5m, SZEROKOŚĆ 1,5m, WYSOKOŚĆ 0,66m, STREFA BEZPIECZEŃSTWA r-5,5m,
P	<b>PRZEPLOTNIA</b> - Przeplotnia "Bajka" Żabka, Optymalne dla grupy wiekowej: 3 - 15 lat Wysokość swobodnego upadku: 1150 mm Pole strefy bezpieczeństwa: 14,3m2, Obwód strefy bezpieczeństwa: 13,7 mb, Certyfikat Nr 31/1/11, <b>WYMIARY</b> : DŁUGOŚĆ 1,8m, SZEROKOŚĆ 1,25m, WYSOKOŚĆ 1,24m, STREFA BEZPIECZEŃSTWA 4,8x4,25m,
HW	<b>HUŚTAWKA WAŻKA</b> - Huśtawka ważka "Mewa", Optymalne dla grupy wiekowej: 3 - 15 lat Wysokość swobodnego upadku: 1050 mm Pole strefy bezpieczeństwa: 13,5 m2, Obwód strefy bezpieczeństwa: 15,4 mb, Certyfikat Nr 73/13, <b>WYMIARY</b> : DŁUGOŚĆ 3m, SZEROKOŚĆ 0,7m, WYSOKOŚĆ 0,64m, STREFA BEZPIECZEŃSTWA 5 x 2,7m,
Z	<b>ZJEŹDZALNIA HIPCIO</b> - Zjeżdżalnia "Hipcio", Optymalne dla grupy wiekowej: 3 - 15 lat Wysokość swobodnego upadku: 1600 mm Pole strefy bezpieczeństwa: 29,23 m2, Obwód strefy bezpieczeństwa: 23,2 mb, Certyfikat Nr 71/13, <b>WYMIARY</b> : DŁUGOŚĆ 4,4m, SZEROKOŚĆ 0,5m, WYSOKOŚĆ 1,6m, STREFA BEZPIECZEŃSTWA 7,9 x 3,7m,
O	<b>ORBITREK WOLNOSTOJĄCY</b> - BIEGACZ FIT D04, WYMIARY: 2780x832x2000mm, STREFA BEZPIECZEŃSTWA: 6380x4432 mm, PARTIE CIAŁA: nogi, tułów, WAGA: 120kg.
W	<b>PODWÓJNE WAHADŁO</b> - SURFER FIT D03- WYMIARY: 1844x807x2000mm, STREFA BEZPIECZEŃSTWA: 5444x4407 mm, PARTIE CIAŁA: nogi, tułów, WAGA: 120kg.
ŁZ	<b>Ławka z oparciem np: Marina ZO</b> , Wymiary: Długość: 170 cm Głębokość: 55 cm Wysokość: 85 cm, Wysokość siedziska: 44 cm, Elementy stalowe profil 50x50mm, ścianka 2mm Podkład: Ocynk, Warstwa nawierzchniowa: lakier Proszkowy Drewno świerkowe, o przekroju 4x7cm dłg.170cm suszone dwukrotnie szlifowane i dwukrotnie lakierowane
Ti	<b>Regulamin Placu Zabaw</b> . Regulamin metalowy na plac zabaw dla dzieci Parametry regulaminu : Wysokość:200 cm, Szerokość:5 cm, Długość:61 cm, Waga:160 kg, Konstrukcja urządzenia wykonana z rur stalowych o śr. 48,3x2,9 mm i 30x2 mm oraz pręta 16 mm. Tablica blaszana mocowana jest do konstrukcji za pomocą uszu stalowych 40x40x5 mm.
K	KOSZ NA ŚMIECI: STANFORD Wersja: optyka ażurowa SPECYFIKACJE TECHNICZNE Sposób mocowania do zabetonowania, WersjaŁz optyką blachy ażurowej - szary, Waga 16kg, Pojemność 35 Liter, Wysokość całkowita 1400 mm Szerokość całkowita 350 mm, Głębokość425 mm Średnica pojemnika 300 mm, Powierzchnia ocynkowana ognioowo i malowana proszkowo

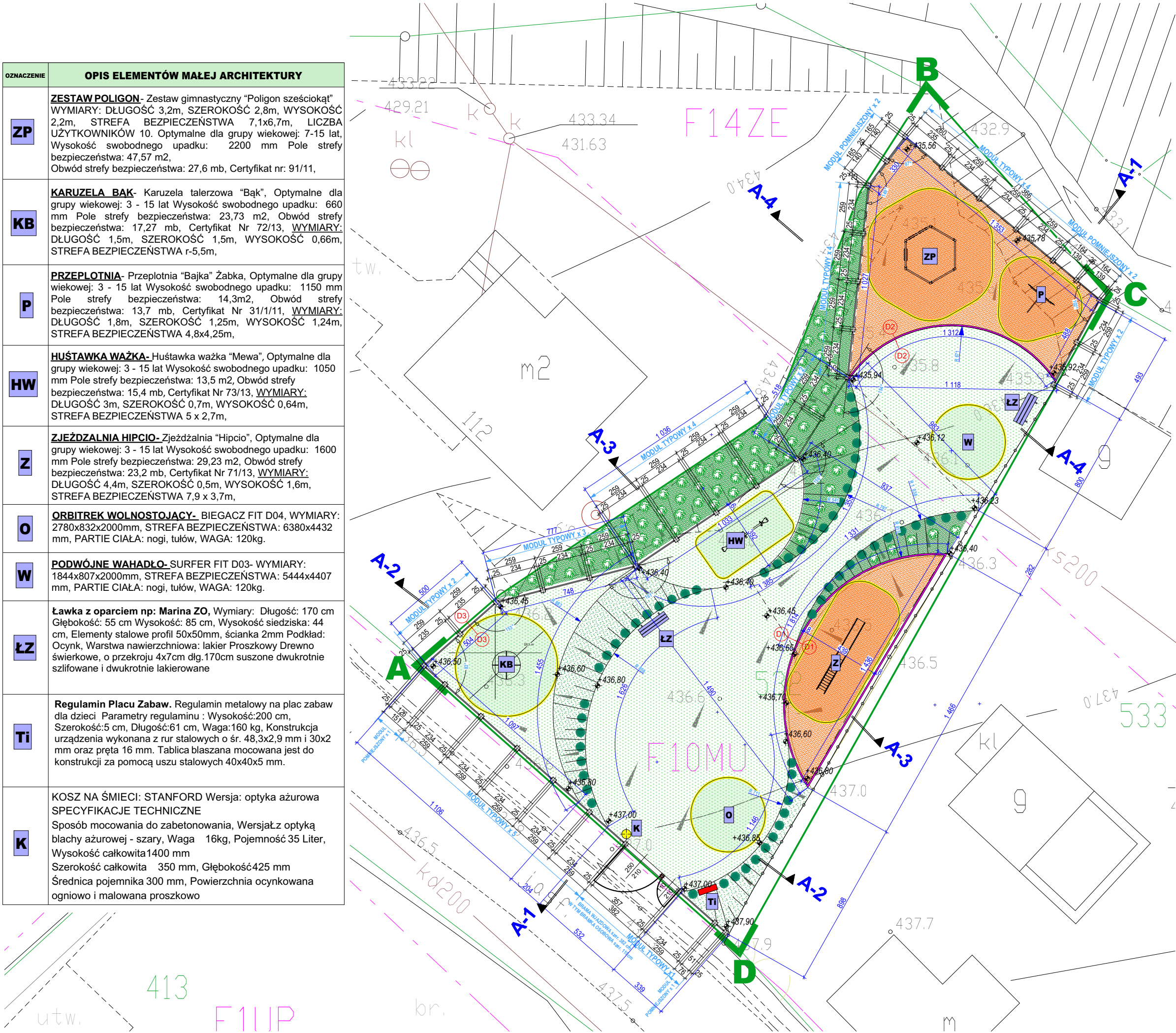

LEGENDA:	
<b>A,B,C,D</b> -ZAKRES OPRACOWANIA OBEJMUJĄCY DZIAŁKI nr. 532 DLA ZADANIA POD NAZWĄ: "BUDOWA OBIEKTU MAŁEJ ARCHITEKTURY- Utworzenie miejsca rekreacji w Brzuśniku w gminie Radziechowy Wieprz"	
1	PROJEKTOWANY PLAC ZABAW
2	ISTNIEJĄCA DROGA GMINNA
3	WEJŚCIE ORAZ WJAZD NA TEREN PLACU
4	SKARPA PROFILOWANA W ZWIĄZKU Z NIERÓWNOŚCIAMI W TERENIE
5	ISTNIEJĄCE MIEJSCA POSTOJOWE DLA SAMOCHODÓW OSOBOWYCH DLA PROJEKTOWANEGO PLACU ZABAW
SYMBOL	OZNACZENIA GRAFICZNE
	ZAKRES OPRACOWANIA ZGODNY Z GRANICAMI DZIAŁEK OBJĘTYCH OPRACOWANIEM
	STREFA BEZPIECZNA WYZNACZONA ZGODNIE Z INSTRUKCJĄ PRODUCENTA ORAZ POLSKIMI NORMAMI
	NAWIERZCHNIA BEZPIECZNA DOPASOWANA DO MAKSYMALNEJ WYSOKOŚCI UPADKOWEJ URZĄDZENIA
	NAWIERZCHNIA - TRAWA NATURALNA W MIEJSCU MONTAŻU URZĄDZEŃ
	TRAWA NATURALNA URZĄDZONA POZA STREFĄ MONTAŻU URZĄDZEŃ
	SKARPA PROJEKTOWANA URZĄDZONA ZIELENIĄ NISKĄ PROFILOWANA OBSIANA TRAWĄ
	SKARPA URZĄDZONA ZIELENIĄ NISKĄ PROFILOWANA WYŁOŻONĄ AGROWŁOKNINĄ
	OGRODZENIE PROJEKTOWANE H-150cm
	PROJEKTOWANE WEJŚCIE I WJAZD NA TEREN PLACU ZABAW
	OBRZEŻE BETONOWE 8/30/100
	PROJEKTOWANA ZIELEŃ NISKA - JAŁOWIEC BLUE CARPET szł. 86
	PROJEKTOWANA ZIELEŃ NISKA TUJA Żywnotnik zachodni "Rheingold" szł. 59
	PROJEKTOWANY SPADEK TERENU PROFILOWANY W OPARCIU O RZĘDNE WSKAZANE NA RYSUNKACH

**UWAGA**

- PRZED PRZYSTĄPIENIEM DO PRAC WYMIARY SPRAWDZIĆ W TERENIE
- PRODUKTY UŻYTE DLA WYKONANIA ZADANIA MUSZĄ SPEŁNIAĆ POLSKIE NORMY, ATESTY itp. DLA DOPUSZCZENIA ICH DO ZASTOSOWANIA W PROJEKTOWANYM CHARAKTERZIE BUDYNKU
- PODANI PRODUCENCI ROZWIĄZAŃ ARCHITEKTONICZNYCH SA PRZYKŁADOWYMI SŁUŻĄCYMI DO OKREŚLENIA TZW. STANDARDÓW JAKOŚCIOWO- ESTETYCZNYCH. WYKONAWCA MOŻE ZASTOSOWAĆ INNYCH PRODUCENTÓW ZAMIENIE ROZWIĄZANIA POD WARUNKIEM ZACHOWANIA PARAMETRÓW TECHNICZNYCH I ESTETYCZNYCH ZAWARTYCH W PROJEKcie BUDOWLANO-WYKONAWCZYM ORAZ RYSUNKU AKCEPTACJI AUTORA NINIEJSZEJ DOKUMENTACJI I INSPEKTORA NADZORU INWESTORSKIEGO
- NINIEJSZY PROJEKT JEST PODSTAWĄ DO OPRACOWANIA W RAZIE POTRZEBY PRZEZ WYKONAWCĘ WŁASNEGO PROJEKTU WARSZTATOWEGO POSZCZEGÓLNYCH ELEMENTÓW BĘDĄCYCH PRZEDMIOTEM PROJEKTU. WYKONAWCA JEST ZOBOWIĄZANY DO UZGODNIENIA OPRACOWANEGO PRZEZ SIEBIE PROJEKTU WARSZTATOWEGO Z ARCHITEKTEM - AUTOREM NINIEJSZEGO PROJEKTU - W ZAKRESIE FORMY OBIEKTU, DOBORU MATERIAŁÓW, KOLORYSTYKI I ROZWIĄZAŃ FUNKCJONALNYCH ORAZ Z KONSTRUKTOREM - AUTOREM PROJEKTU KONSTRUKCJI BUDYNKU - W ZAKRESIE WPŁYWU KONSTRUKCJI BĘDĄCYCH PRZEDMIOTEM PROJEKTU WARSZTATOWEGO MAJĄCEGO WPŁYW NA STATYKĘ BUDYNKU
- ELEMENTY METALOWE CYNKOWANE OGNIOWO 100UM DIN 50976 ORAZ MALOWANE PROSZKOWO NA OKREŚLONY RAL
- PROJEKT NALEŻY ROZPATRYWAĆ WRAZ Z PROJEKTAMI BRANŻOWYMI, ZWŁASZCZA PROJEKTEM KONSTRUKCYJNYM W FAZIE WYKONAWCZEJ
- PODSTWĘ WYKONANIA STANOWI PROJEKT W FAZIE WYKONAWCZEJ.**

RM Projekt Pracownia Architektoniczna		Rafał Mirek
32-436 TOKARNIA 427		tel.: 693-398-272
<b>Gmina Radziechowy -Wieprz</b>		
TEMAT	BUDOWA OBIEKTU MAŁEJ ARCHITEKTURY- Utworzenie miejsca rekreacji w Brzuśniku w gminie Radziechowy Wieprz	
INWESTOR	Gmina Radziechowy -Wieprz , Wieprz 700, 34-381 Radziechowy	
ADRES INWESTYCJI	Brzuśnik dz. Ew.nr: 532	
FAZA PROJEKTU	PROJEKT BUDOWLANY	DATA IV.2014
RYSUNEK	Zagospodarowanie terenu	SKALA: 1:50
PROJEKTOWAŁ	mgr inż. arch. Grzegorz Mirek	MPOIA/046/2010
BRANŻA	ARCHITEKTURA	NR RYS. <b>A03</b>

PRAWA AUTORSKIE ZASTRZEŻENIE ZGODNIE Z USTAWĄ Z DNIA 4.02.1995 r. O PRAWIE AUTORSKIM



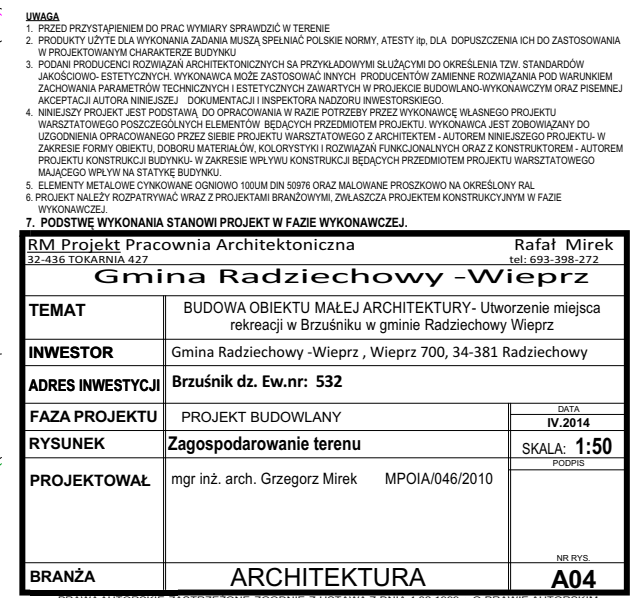



DETAL D3

OGRODZENIE PROJ.  
STOPA S1

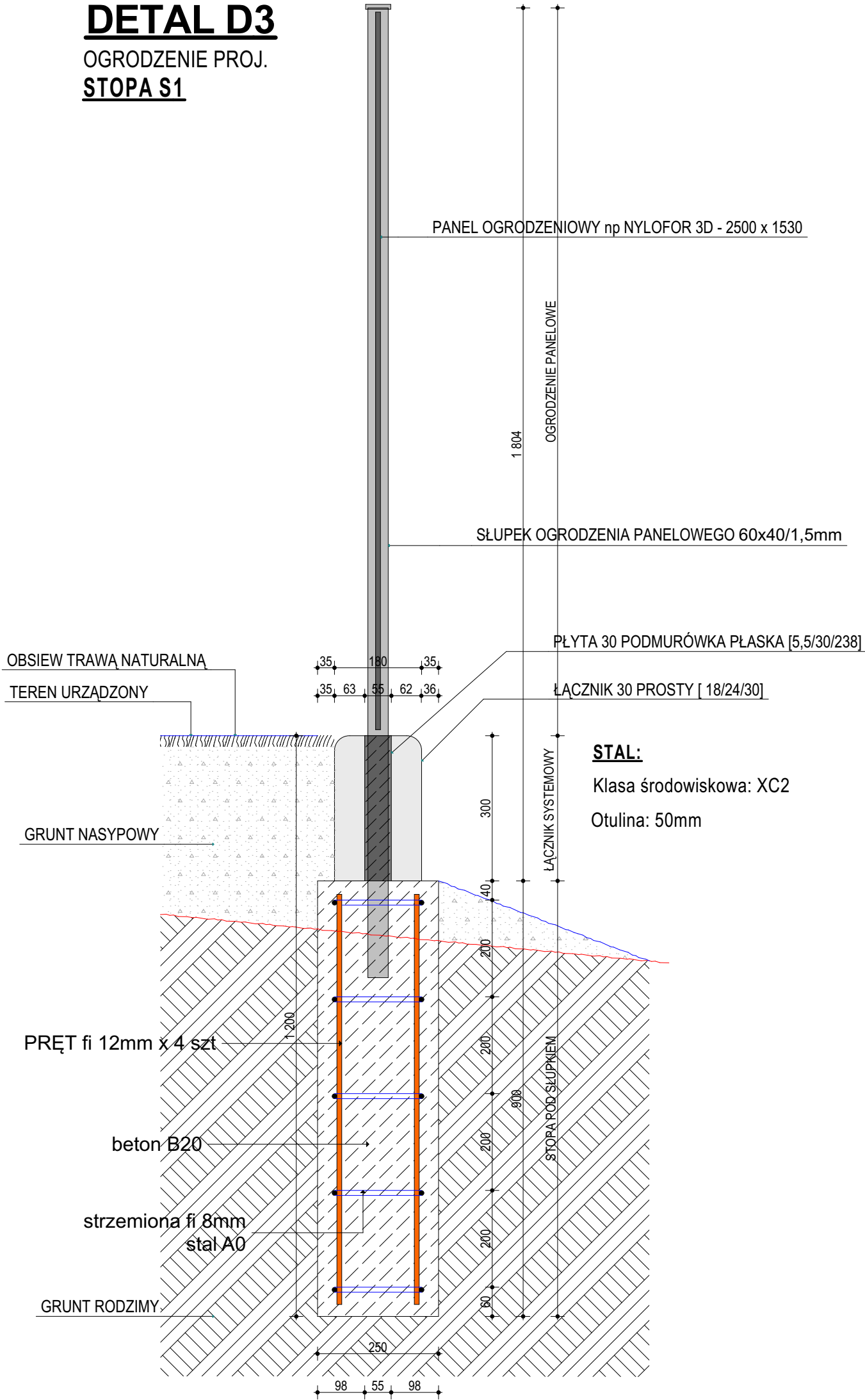

**STAL:**  
Klasa środowiskowa: XC2  
Otulina: 50mm

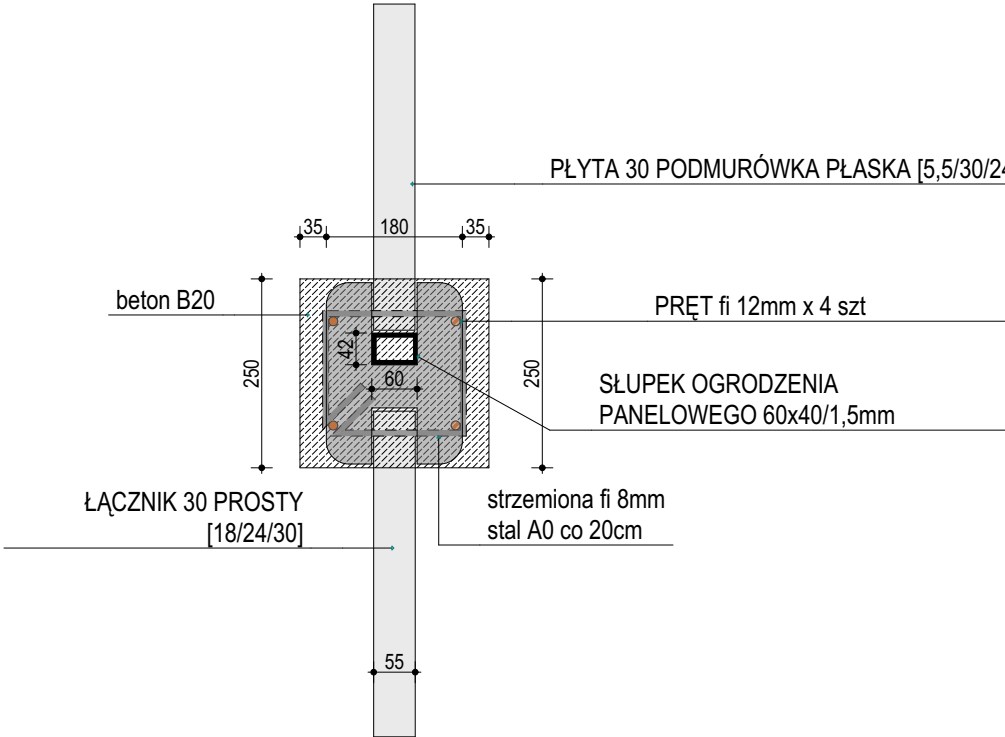

<b>UWAGA</b> 1. PRZED PRZYSTĄPIENIEM DO PRAC WYMARY SPRAWDZIĆ W TERENIE 2. PRODUKTY UŻYTE DLA WYKONANIA ZADANIA MUSZĄ SPEŁNIAĆ POLSKIE NORMY, ATESTY itp. DLA DOPUSZCZCZENIA ICH DO ZASTOSOWANIA W PROJEKTOWANYM CHARAKTERZE BUDYNKU 3. PODANI PRODUCENCI ROZWIĄZAŃ ARCHITEKTONICZNYCH SĄ PRZYKŁADOWYMI SŁUŻĄCYMI DO OKREŚLENIA TZW. STANDARDÓW JAKOŚCIOWO-ESTETYCZNYCH. WYKONAWCA MOŻE ZASTOSOWAĆ INNYCH PRODUCENTÓW ZAMENIENIE ROZWIĄZAŃ POD WARUNKIEM ZACHOWANIA PARAMETRÓW TECHNICZNYCH I ESTETYCZNYCH ZAWARTYCH W PROJEKcie BUDOWLANO-WYKONAWCZYM Oraz PISEMNEJ AKCEPTACJI AUTORA NINIEJSZEJ DOKUMENTACJI I INSPEKTORA NADZORU INWESTORSKIEGO. 4. NINIEJSZY PROJEKT JEST PODSTAWĄ DO OPRACOWANIA W RAZIE POTRZEBY PRZEZ WYKONAWCĘ WŁASNEGO PROJEKTU WARSZTATOWEGO POSZCZEGÓLNYCH ELEMENTÓW BĘDĄCYCH PRZEDMIOTEM PROJEKTU. WYKONAWCA JEST ZOBOWIĄZANY DO UZGODNIENIA OPRACOWANEGO PRZEZ SIEBIE PROJEKTU WARSZTATOWEGO Z ARCHITEKTEM - AUTOREM NINIEJSZEGO PROJEKTU- W ZAKRESIE FORMY OBIEKTU, DOBORU MATERIAŁÓW, KOLORYSTYKI I ROZWIĄZAŃ FUNKCJONALNYCH Oraz Z KONSTRUKTOREM - AUTOREM PROJEKTU KONSTRUKCJI BUDYNKU- W ZAKRESIE WPŁYWU KONSTRUKCJI BĘDĄCYCH PRZEDMIOTEM PROJEKTU WARSZTATOWEGO MAJĄCEGO WPŁYW NA STATYKĘ BUDYNKU. 5. ELEMENTY METALOWE CYNKOWANE OGNIOWO 100UM DIN 50976 Oraz MALOWANE PROSZKOVO NA OKREŚLONY RAŁ. 6. PROJEKT NALEŻY ROZPATRYWAĆ WRAZ Z PROJEKTAMI BRANŻOWYMI, ZWŁASZCZA PROJEKTEM KONSTRUKCYJNYM W FAZIE WYKONAWCZEJ. 7. PODSTWĘ WYKONANIA STANOWI PROJEKT W FAZIE WYKONAWCZEJ.		
<b>RM Projekt Pracownia Architektoniczna</b> 32-436 TOKARNIA 427		<b>Rafał Mirek</b> tel. 693-398-272
<b>Gmina Radziechowy -Wieprz</b>		
<b>TEMAT</b>	BUDOWA OBIEKTU MAŁEJ ARCHITEKTURY - Utworzenie miejsca rekreacji w Brzuśniku w gminie Radziechowy Wieprz	
<b>INWESTOR</b>	Gmina Radziechowy -Wieprz , Wieprz 700, 34-381 Radziechowy	
<b>ADRES INWESTYCJI</b>	Brzuśnik dz. Ew.nr: 532	
<b>FAZA PROJEKTU</b>	PROJEKT BUDOWLANY	DATA IV.2014
<b>RYSUNEK</b>	Zagospodarowanie terenu	SKALA: <b>1:100</b>
<b>PROJEKTOWAŁ</b>	mgr inż. arch. Grzegorz Mirek MPOIA/046/2010	PODPIS
<b>BRANŻA</b>	ARCHITEKTURA	NR. RYS. <b>A06</b>

PRACWA AUTORSKIE ZAS PRZEZONE ZGODNIE Z USTAWĄ Z DNIA 4.02.1999 r. O PRAWIE AUTORSKIM



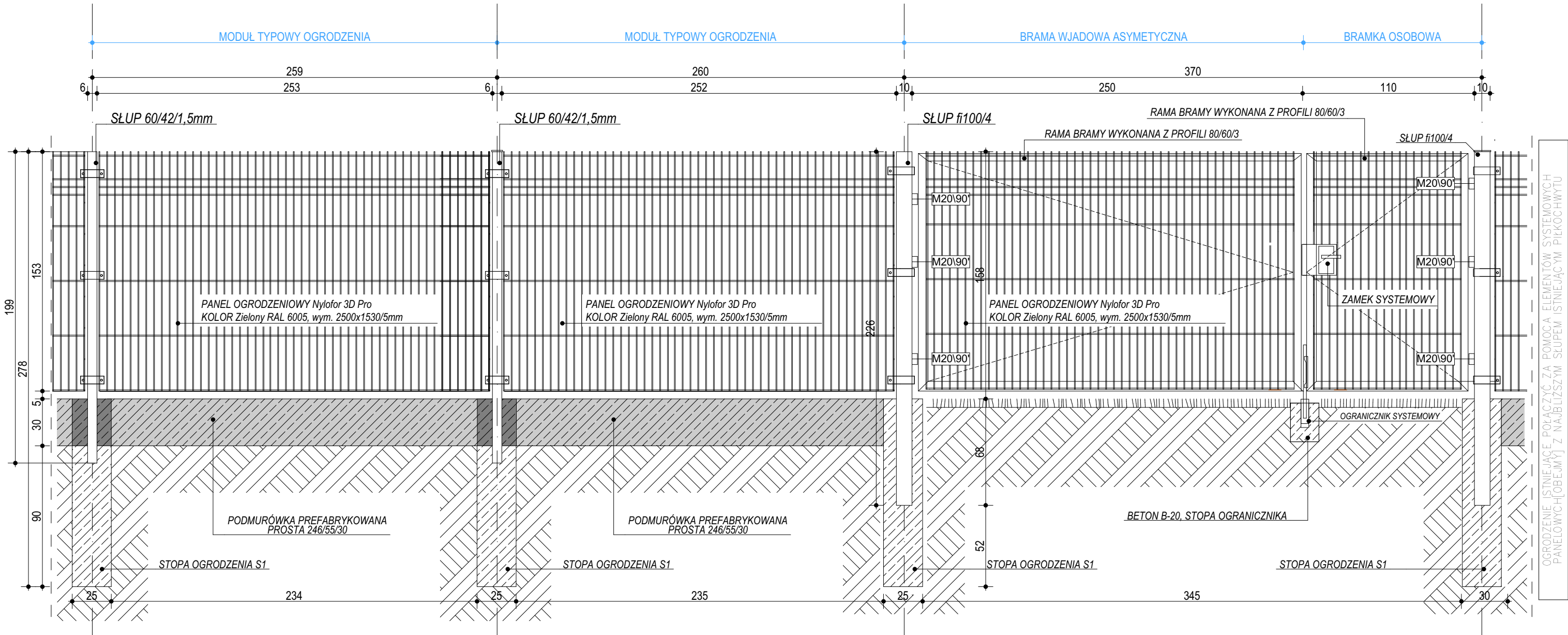

**UWAGA**

- PRZED PRZYSTĄPIENIEM DO PRAC WYMIARY SPRAWDZIĆ W TERENIE
- PRODUKTY UŻYTE DLA WYKONANIA ZADANIA MUSZĄ SPEŁNIAĆ POLSKIE NORMY, ATYSTY IIP, DLA DOPUSZCZENIA ICH DO ZASTOSOWANIA W PROJEKTOWANYM CHARAKTERZE BUDYNKU
- PODANI PRODUCENCI ROZWIĄZAŃ ARCHITEKTONICZNYCH SĄ PRZYKŁADOWYMI ŚLUGĄCYMI DO OKREŚLENIA TZW. STANDARDÓW JAKOŚCIOWO-ESTETYCZNYCH. WYKONAWCA MOŻE ZASTOSOWAĆ INNYCH PRODUCENTÓW ZAMIENIE ROZWIĄZANIA POD WARUNKIEM ZACHOWANIA PARAMETRÓW TECHNICZNYCH I ESTETYCZNYCH ZAWARTYCH W PROJEKcie BUDOWLANO-WYKONAWCZYM ORAZ PISEMNEJ AKCEPTACJI AUTORA NINIEJSZEJ DOKUMENTACJI I INSPEKTORA NADZORU INWESTORSKIEGO
- NINIEJSZY PROJEKT JEST PODSTAWĄ DO OPRACOWANIA W RAZIE POTRZEBY PRZEZ WYKONAWCĘ WŁASNEGO PROJEKTU WARSZTATOWEGO POSZCZEGÓLNYCH ELEMENTÓW BĘDĄCYCH PRZEDMIOTEM PROJEKTU. WYKONAWCA JEST ZOBOWIĄZANY DO UZGODNIENIA OPRACOWANEGO PRZEZ SIEBIE PROJEKTU WARSZTATOWEGO Z ARCHITEKTEM - AUTOREM NINIEJSZEGO PROJEKTU - W ZAKRESIE FORMY OBIEKTU, DOBORU MATERIAŁÓW, KOLORYSTYKI I ROZWIĄZAŃ FUNKCJONALNYCH ORAZ Z KONSTRUKTOREM - AUTOREM PROJEKTU KONSTRUKCJI BUDYNKU - W ZAKRESIE WPŁYWU KONSTRUKCJI BĘDĄCYCH PRZEDMIOTEM PROJEKTU WARSZTATOWEGO MAJĄCEGO WPŁYW NA STATYKĘ BUDYNKU
- ELEMENTY METALOWE CYNKOWANE OGNIOOWO 100UM DIN 50976 ORAZ MALOWANE PROSZKOWO NA OKREŚLONY RAL
- PROJEKT NALEŻY ROZPATRYWAĆ WRAZ Z PROJEKTAMI BRANŻOWYMI, ZWŁASZCZA PROJEKTEM KONSTRUKCYJNYM W FAZIE WYKONAWCZEJ
- PODSTWĘ WYKONANIA STANOWI PROJEKT W FAZIE WYKONAWCZEJ.

RM Projekt Pracownia Architektoniczna		Rafał Mirek tel.: 693-398-272
32-436 TOKARNIA 427		
Gmina Radziechowy -Wieprz		
TEMAT	BUDOWA OBIEKTU MAŁEJ ARCHITEKTURY- Utworzenie miejsca rekreacji w Brzuśniku w gminie Radziechowy Wieprz	
INWESTOR	Gmina Radziechowy -Wieprz , Wieprz 700, 34-381 Radziechowy	
ADRES INWESTYCJI	Brzuśnik dz. Ew.nr: 532	
FAZA PROJEKTU	PROJEKT BUDOWLANY	DATA IV. 2014
RYSUNEK	Zagospodarowanie terenu	SKALA: 1:50
PROJEKTOWAŁ	mgr inż. arch. Grzegorz Mirek MPOIA/046/2010	PODPIS
BRANŻA	ARCHITEKTURA	NR RYS. A07

PRAWA AUTORSKIE ZASTRZEŻENIE ZGODNIE Z USTAWĄ Z DNIA 4.02.1995 r. O PRAWIE AUTORSKIM